

Agenzia delle Entrate
CATASTO FABBRICATI
Ufficio Provinciale di
Chieti

Dichiarazione protocollo n. CH0082048 del 23/11/2021

Comune di Treglio

Contrada Puglianna

civ. 13

Identificativi Catastali:

Sezione:
Foglio: 1
Particella: 4429
Subalterno: 5

Compilata da:
Vitelli Eugenio

Iscritto all'albo:
Geometri

Prov. Chieti

N. 925

Planimetria

Scheda n. 1

Scala 1:200

PIANO TERRA H 2,70

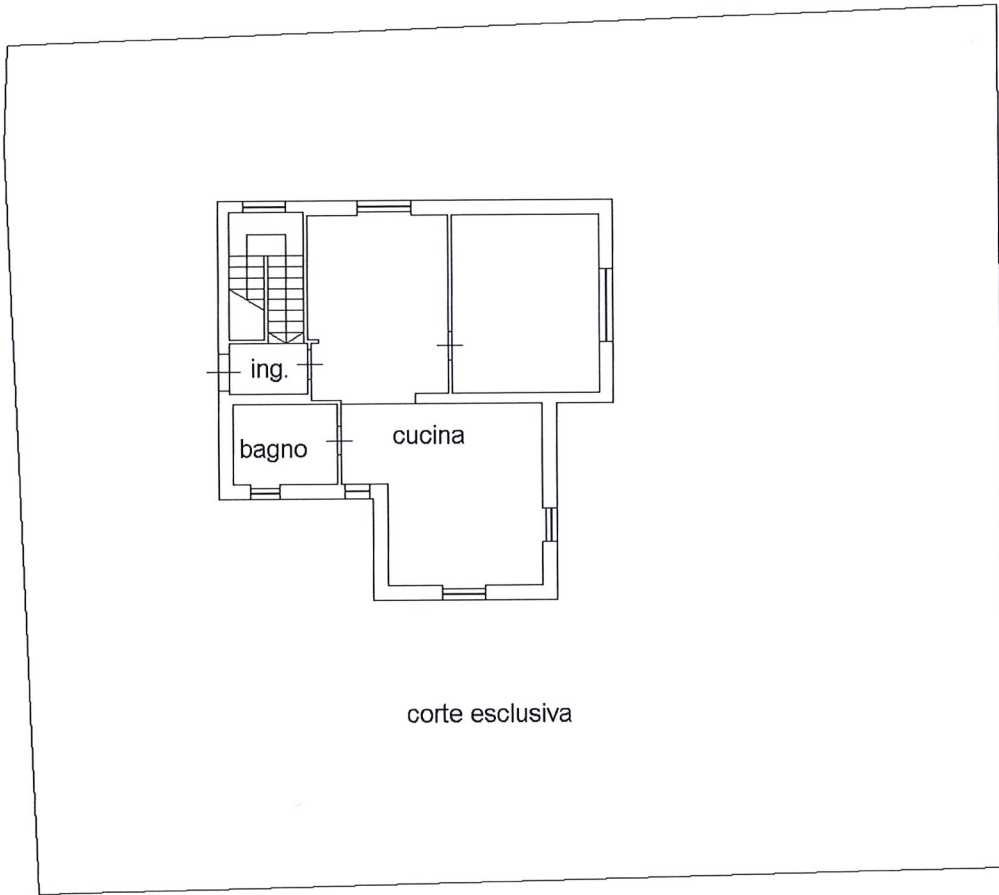

P. SEMINTERRATO H 2,70

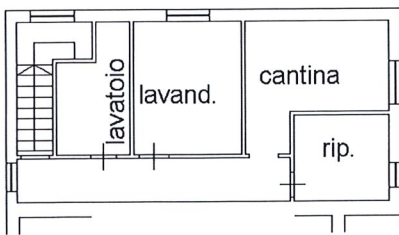

P. PRIMO SOTTOTETTO

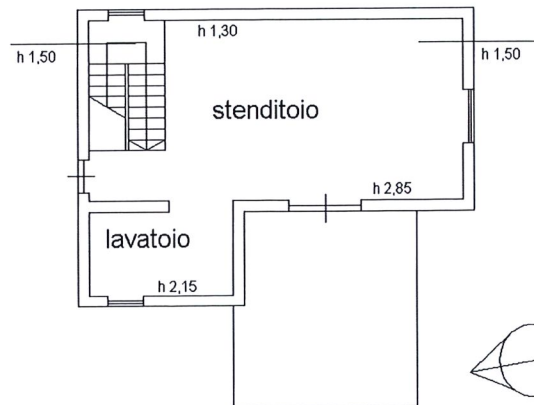

Ultima planimetria in atti

Agenzia delle Entrate
CATASTO FABBRICATI
Ufficio Provinciale di
Chieti

Dichiarazione protocollo n. CH0032842 del 14/05/2019

Comune di Treglio

Contrada Puglianna

civ. 13

Identificativi Catastali:

Sezione:

Foglio: 1

Particella: 4429

Subalterno: 4

Compilata da:
Vitelli Eugenio

Iscritto all'albo:
Geometri

Prov. Chieti

N. 925

Planimetria

Scheda n. 1

Scala 1:200

PIANO SEMINTERRATO H 2,70



Ultima planimetria in atti

Data: 25/03/2025 - n. T70847 - Richiedente: RNLPLA77H17L219L

Totale schede: 1 - Formato di acquisizione: A4(210x297) - Formato stampa richiesto: A4(210x297)