

Agenzia delle Entrate
CATASTO FABBRICATI
 Ufficio Provinciale di
 Chieti

Dichiarazione protocollo n. _____ del _____
 Comune di Treglio
 Contrada San Giorgio civ. 2/B

Identificativi Catastali: Sezione: Foglio: 4 Particella: 4504 Subalterno: 11	Compilata da: Veri' Antonio Iscritto all'albo: Ingegneri Prov. Chieti N. 2253
--	---

Planimetria
 Scheda n. 1 Scala 1:200

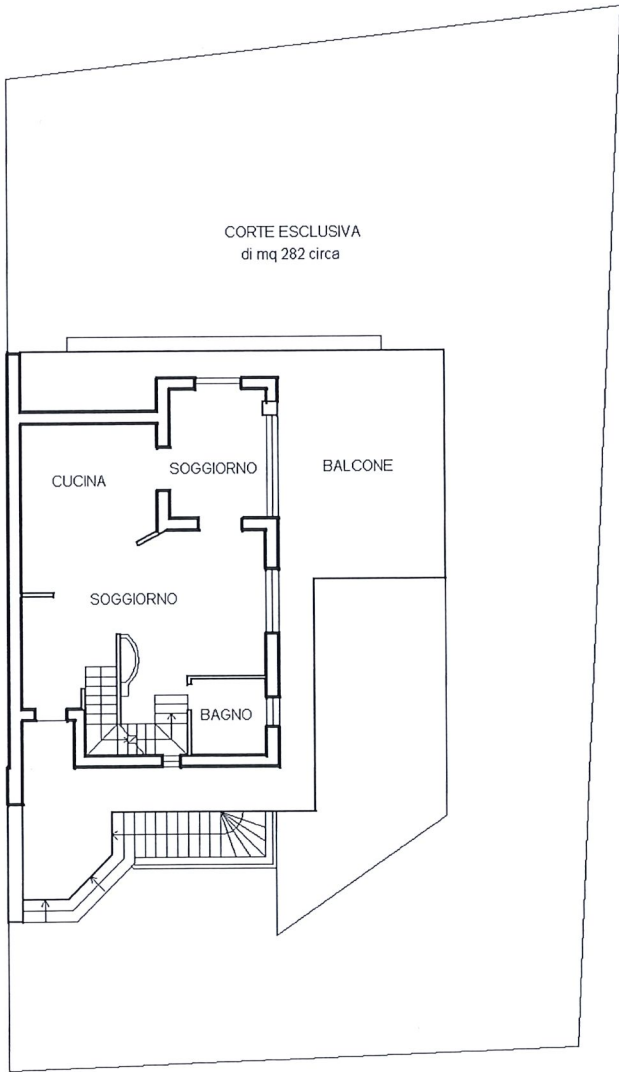

PIANO TERRA
 (H=2.70m)

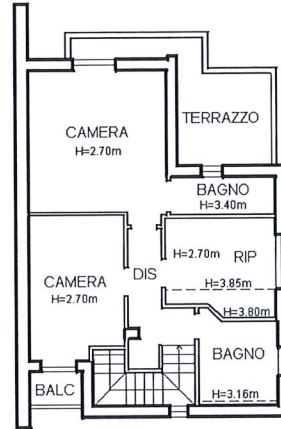

PIANO PRIMO

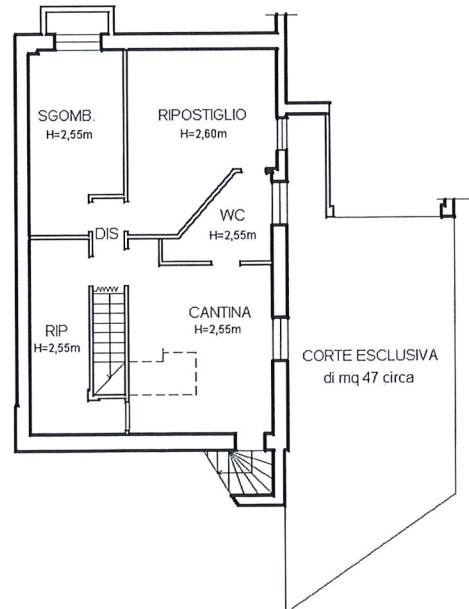

PIANO PRIMO SOTTOSTRADA

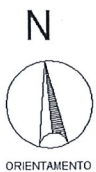

Agenzia delle Entrate
CATASTO FABBRICATI
Ufficio Provinciale di
Chieti

Dichiarazione protocollo n. CH0062252 del 04/11/2020

Comune di Treglio

Contrada San Giorgio

civ. 2/B

Identificativi Catastali:

Sezione:

Foglio: 4

Particella: 4504

Subalterno: 10

Compilata da:

Veri' Antonio

Iscritto all'albo:

Ingegneri

Prov. Chieti

N. 2253

Planimetria

Scheda n. 1

Scala 1:200

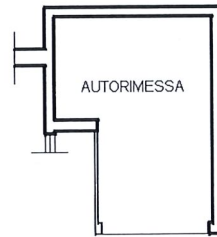

PIANO PRIMO SOTTOSTRADA

Catasto dei Fabbricati - Situazione al 12/11/2020 - Comune di TREGLIO (L363) - < Foglio: 4 - Particella: 4504 - Subalterno: 10 >
CONTRADA SAN GIORGIO n. 2/B piano: S1;

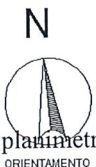

Ultima planimetria in atti

ORIENTAMENTO

Data: 12/11/2020 - n. T152907 - Richiedente: VRENTN81T21E435L

Totale schede: 1 - Formato di acquisizione: A4(210x297) - Formato stampa richiesto: A4(210x297)