

MODULARIO
fig. 1/102/927



MINISTERO
DIPARTIMENTO DEL TERRITORIO
CATASTO EDILIZIO URBANO (RDL 13-4-1939 n. 652)

MOD. BN (CEU)

LIRE
500

Planimetria di in Comune di LANCIANO via IGNAZIO SILONE civ. S.N.

PIANO SECONDO

- SCALA "A" int. 6 -
(H = 2,70 mt.)

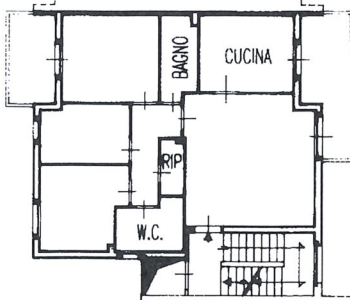

ORIENTAMENTO



SCALA DI 1: 200

RISERVATO ALL'UFFICIO

Dichiarazione di
Denuncia di variazioni

Completata da

Geometra

FRATANGELO Luciano

iscritto all'ordine

Geometri

nella provincia di

Chieti

959

data

Firma *Luciano Fratangelo*

Identificativo
26
4275 SE 9

10/02/2024 - Comune di LANCIANO(E435) - < Foglio 26 - Particella 4275 - Subalterno 9 >
VIA IGNAZIO SILONE - Scala A Interno 6 Piano 2

Ultima planimetria in atti

MINISTERO DELLE FINANZE
DIREZIONE GENERALE DEL CATASTO E DEI SISTEMI
CATASTO EDILIZIO URBANO (RD.L. 13-4-1939, n. 662)
Planimetria di u.i.u. in Comune di **LANCIANO**
via **IGNAZIO SILONE**

MOD. AN. (GFU)
LIBRE
400
civ. S.N.

PIANO SEMINTERRATO

--- n. 16 ---
(H = 2.52 mt.)

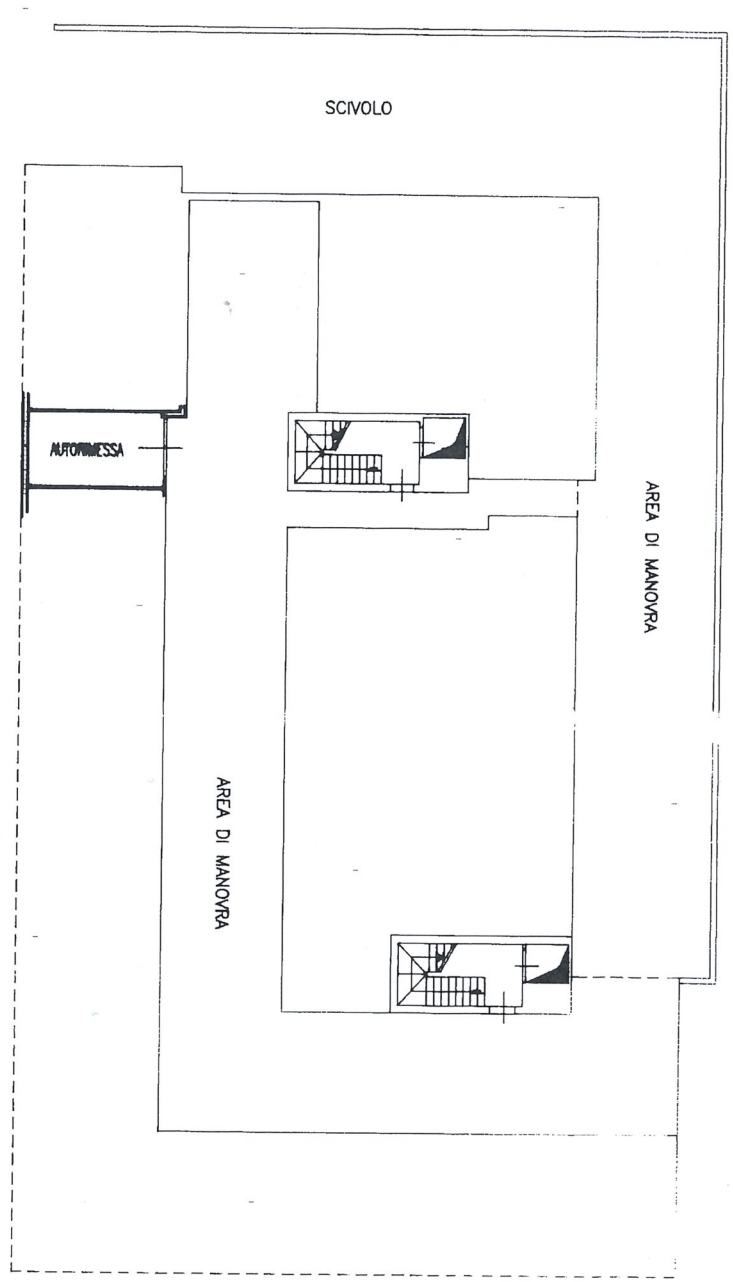

Dichiarazione di N.C.
Denuncia di variazione

Completata dal
Fidato con nome e cognome
FRANCESCO LUCIANO

Identificativi catastali
F. 26
n. 4275 sub. 47

Inscritto all'albo dei
della provincia di **Chieti**
data **2.7. MAR. 1996**

Geometri
FRANCESCO LUCIANO
n. 399

RESERVATO ALL'UFFICIO

