

**Agenzia delle Entrate  
CATASTO FABBRICATI**  
Ufficio Provinciale di  
Chieti

Dichiarazione protocollo n. CH0084057 del 27/10/2023  
Comune di Mozzagrogna

Via Roma

civ. 52

Planimetria  
Scheda n. 1      Scala 1:200

Identificativi Catastali:

Sezione:  
Foglio: 2  
Particella: 192  
Subalterno: 4

Compilata da:  
Ranieri Rino  
Iscritto all'albo:  
Geometri

Prov. Chieti

N. 1316

### PIANO PRIMO (SOTTOSTRADA)

H= 2.80 MT.

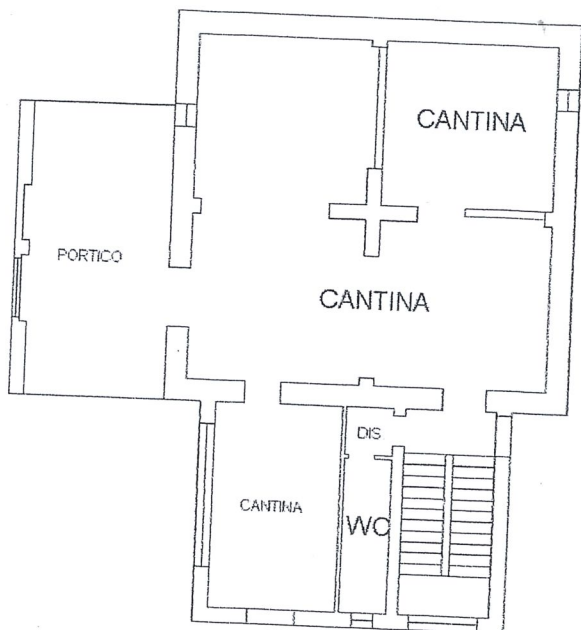

### PIANTA TERRA (RIALZATO)

H= 2.80 MT.

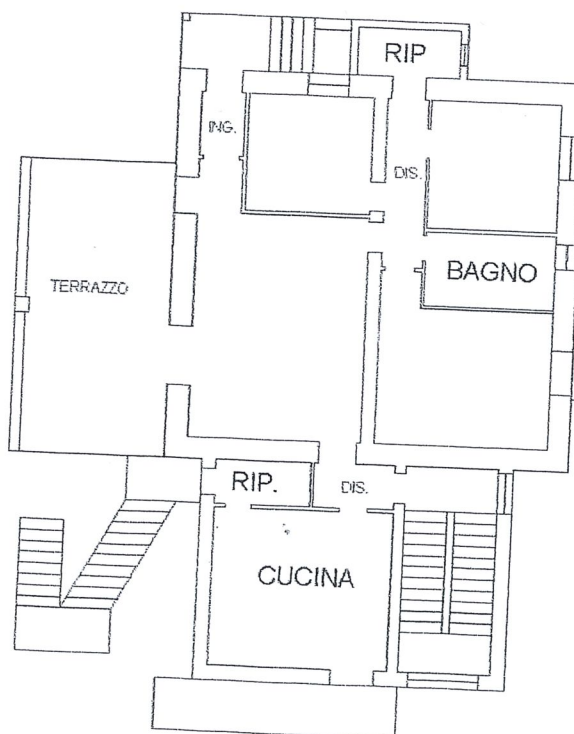

### PIANO TERRA



da planimetria in atti



N=62400

Direzione Provinciale di Chieti Ufficio Provinciale - Territorio - Direttore MARCO DI PASQUALE

Vis. tel. (0.90 euro)

