

MODULARIO
F. - Cat. S. T. - 315



MINISTERO DELLE FINANZE
DIREZIONE GENERALE DEL CATASTO E DEI SERVIZI TECNICI ERARIALI

L. 20

NUOVO CATASTO EDILIZIO URBANO

(R. DECRETO-LEGGI 13 APRILE 1939, N. 652)

Planimetria dell'immobile situato nel Comune di LANCIANO Via LE CAPPUCCINI

Ditta SOCIETA' EDILIZIA LANCIANESE s.r.l. (S.E.C.)

Allegata alla dichiarazione presentata all'Ufficio Tecnico Erariale di CHIETI

PIANO INTERRATO h = 2.40

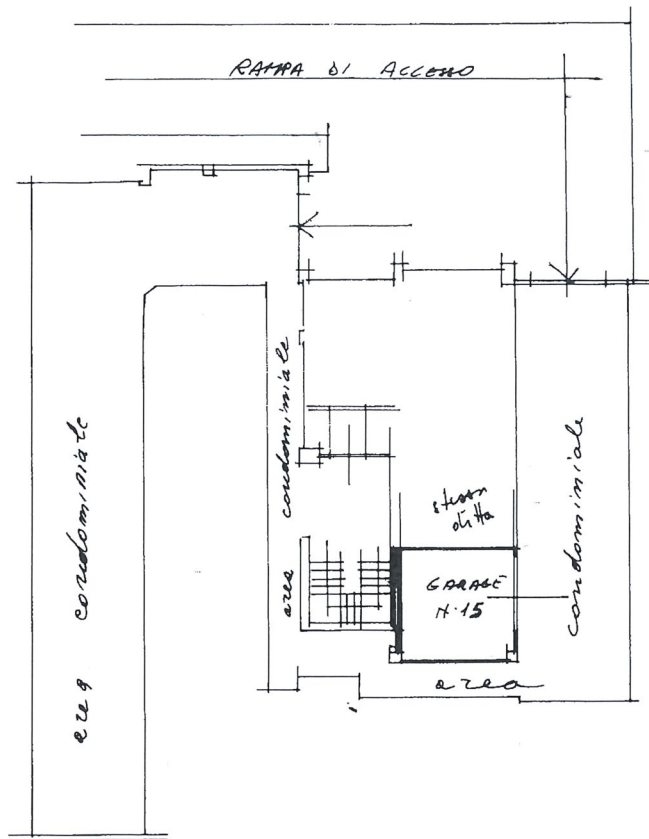

ORIENTAMENTO



SCALA DI 1:200

SPAZIO RISERVATO PER LE ANNOTAZIONI D'UFFICIO

DATA SET. 1977
PROT. N° 1336

Cent. 11

Compilata dal l'ARCHITETTO

(Titolo, nome e cognome del tecnico)

GERARDO CORTESE

Iscritto all'Albo degli Architetti
della Provincia di ROMA n. 1958

DATA 22-9-77

Firma: [Signature]

MODULARIO
F. - Cat. S. T. 313



MINISTERO DELLE FINANZE
DIREZIONE GENERALE DEL CATASTO E DEI SERVIZI TECNICI ERARIALI

Mod. B (Nuovo atesto Edilizio Urbano)

Lire
20

NUOVO CATASTO EDILIZIO URBANO

(R. DECRETO-LEGGE 13 APRILE 1939, N. 652)

Plantimetria dell'immobile situato nel Comune di LANCIANO Via Viale Cappuccini
Ditta SOCIETA' EDILIZIA LANCIANESE s.r.l. (S.E.L.)
Allegata alla dichiarazione presentata all'Ufficio Tecnico Erariale di CHIETI

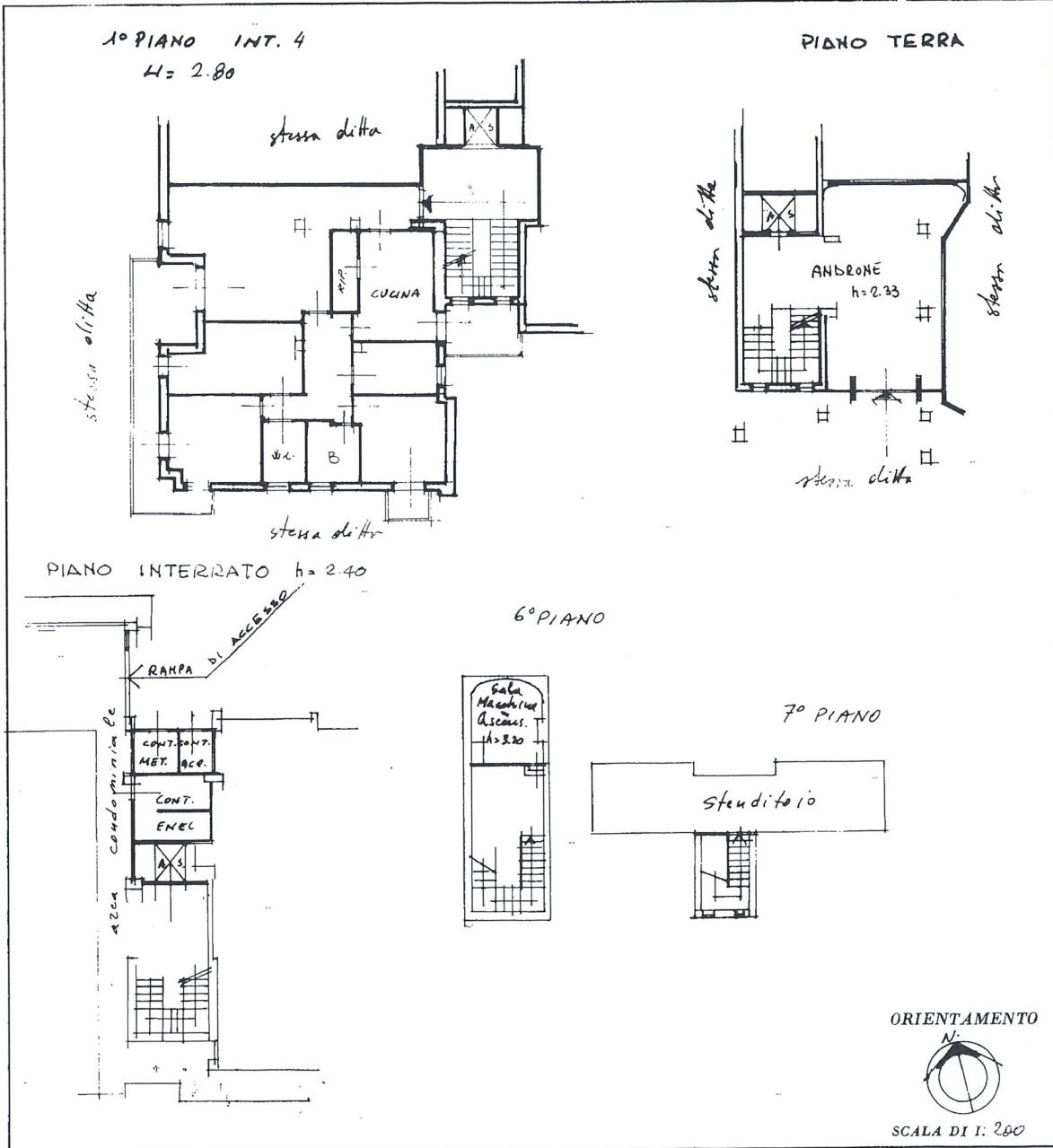

SPAZIO RISERVATO PER LE ANNOTAZIONI D'UFFICIO

DATA: 22.9.77
 PROT. N. 104

Gerardo Cortese

Compilata dall' ARCHITETTO
 (Titolo, nome e cognome del tecnico)
GERARDO CORTESE
 Iscritto all'Albo degli Architetto
 della Provincia di ROMA al n. 1958
 DATA 22.9.77
 Firma: *Gerardo Cortese*