

**Agenzia delle Entrate**  
**CATASTO FABBRICATI**  
Ufficio Provinciale di  
Chieti

Dichiarazione protocollo n. CH0032885 del 20/03/2018

Planimetria di u.i.u. in Comune di Lanciano

Contrada Villa Andreoli

civ. 138

Identificativi Catastali:

Sezione:

Foglio: 33

Particella: 1441

Subalterno: 1

Compilata da:  
Marianaccio Vittorio

Iscritto all'albo:  
Geometri

Prov. Chieti

N. 1337

Scheda n. 1

Scala 1:200

### Piano Terra

H= 2.80 mt.

### Piano Primo (sottotetto)

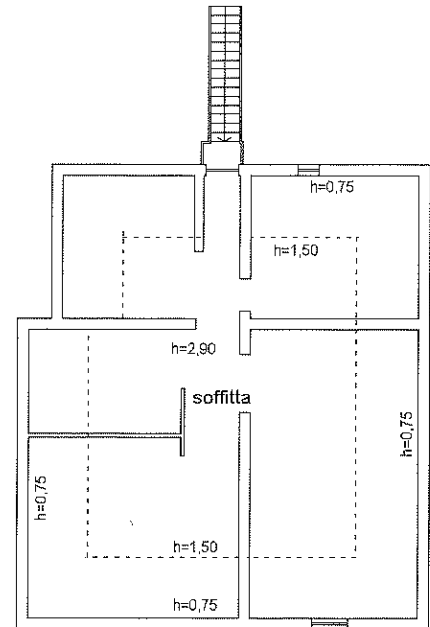

corte esclusiva

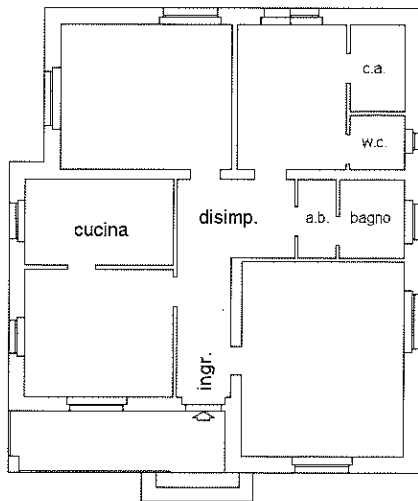

strada comunale

Ultima planimetria in atti

Data: 06/08/2020 - n. T162623 - Richiedente: MRNVTR74B28A485X

Totale schede: 1 - Formato di acquisizione: A4(210x297) - Formato stampa richiesto: A4(210x297)

Catasto dei Fabbricati - Situazione al 06/08/2020 - Comune di LANCIANO (E435) - < Foglio: 33 - Particella: 1441 - Subalterno: 1 >  
CONTRADA VILLA ANDREOLI n. 138 piano: T-I;

