

MODULO 497



MINISTERO DELLE FINANZE
DIREZIONE GENERALE DEL CATASTO E DEI SERVIZI TECNICI ERARIALI
NUOVO CATASTO EDILIZIO URBANO

Lire 100

Planimetria dell'immobile situato nel Comune di S. MARIA IMBARO Via PIANE
Ditta PANDRAMI A S.M.C. di ARRIZZA DI GIOVANNI, COLTINI E DE SIMONE
Allegata alla dichiarazione presentata all'Ufficio Tecnico Erariale di CHIETI

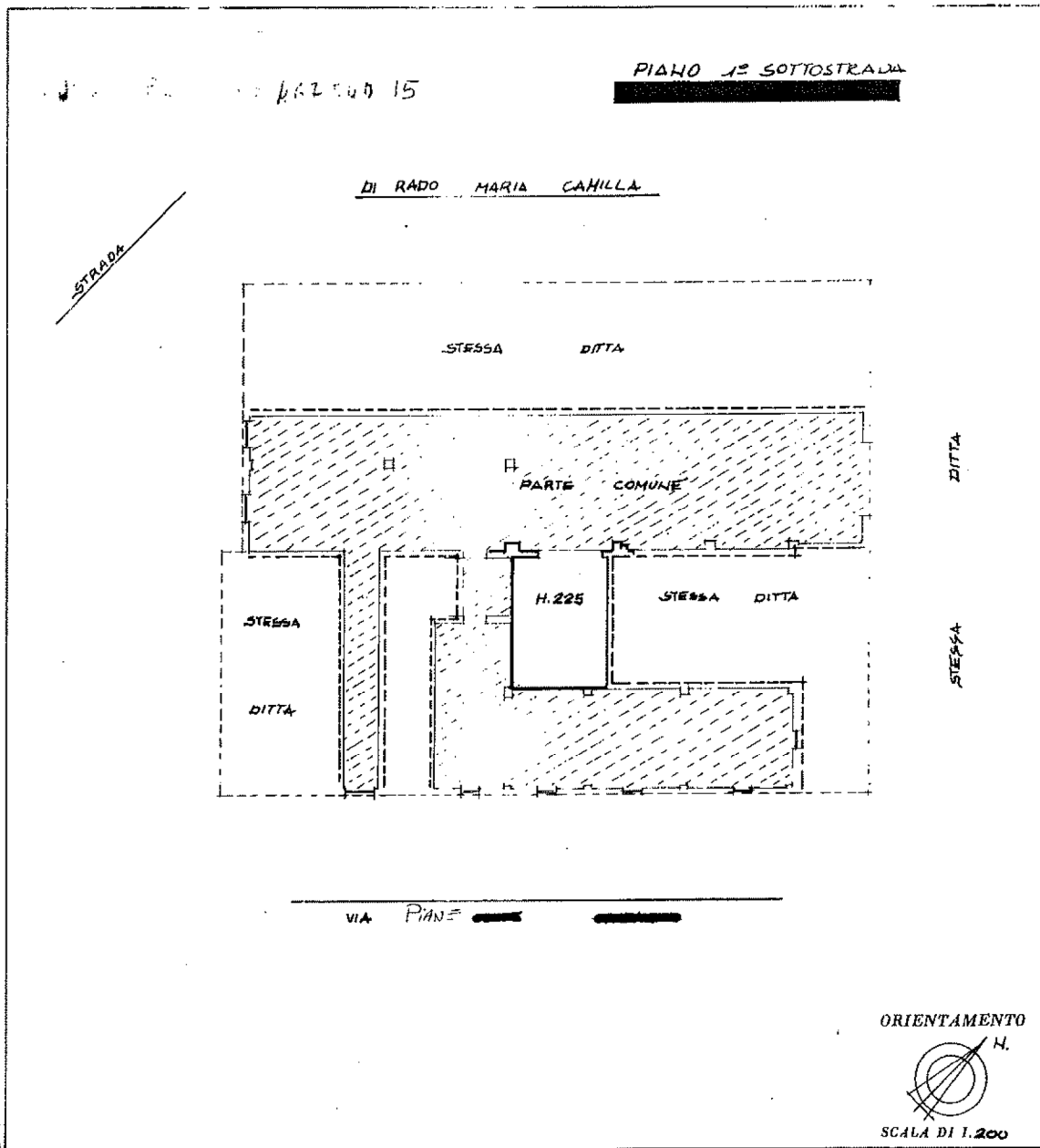

SPAZIO RISERVATO PER LE ANNOTAZIONI D'UFFICIO

| | |
|-------------|-------------|
| DATA 1-8 | SENZA LUOGO |
| PROT. N. 10 | |
| 11/10/15 | |

Compilata dal Geom. Donato De Simone
(Titolo, nome e cognome del tecnico)

Iscritto all'Albo dei Geometri della Provincia di CHIETI n. 590

DATA 11/10/15

Allegato:

Catasto dei Fabbricati - Situazione al 25/10/2017 - Comune di SANTA MARIA IMBARO (I244) - Foglio: 3 - Particella: 467 - Subalterno: 15 >

Ultima planimetria in atti

MONU. A. P. n. 487



MINISTERO DELLE FINANZE
DIREZIONE GENERALE DEL CATASTO E DEI SERVIZI TECNICI ERARIALI

Mod. N. 1 - Nuova Edizione 1984

Lire 100

NUOVO CATASTO EDILIZIO URBANO

(L. 1699 DEL 13/10/1983 - L. 12 APRILE 1989, N. 460)

Planimetria dell'immobile situato nel Comune di S. MARIA IMBARO via PIANE
Ditta PANORAM - S.M.C. di ARRIZZA, GIOVANNI, CONTINI E DE SIMONE
Allegata alla dichiarazione presentata all'Ufficio Tecnico Erariale di CHIETI

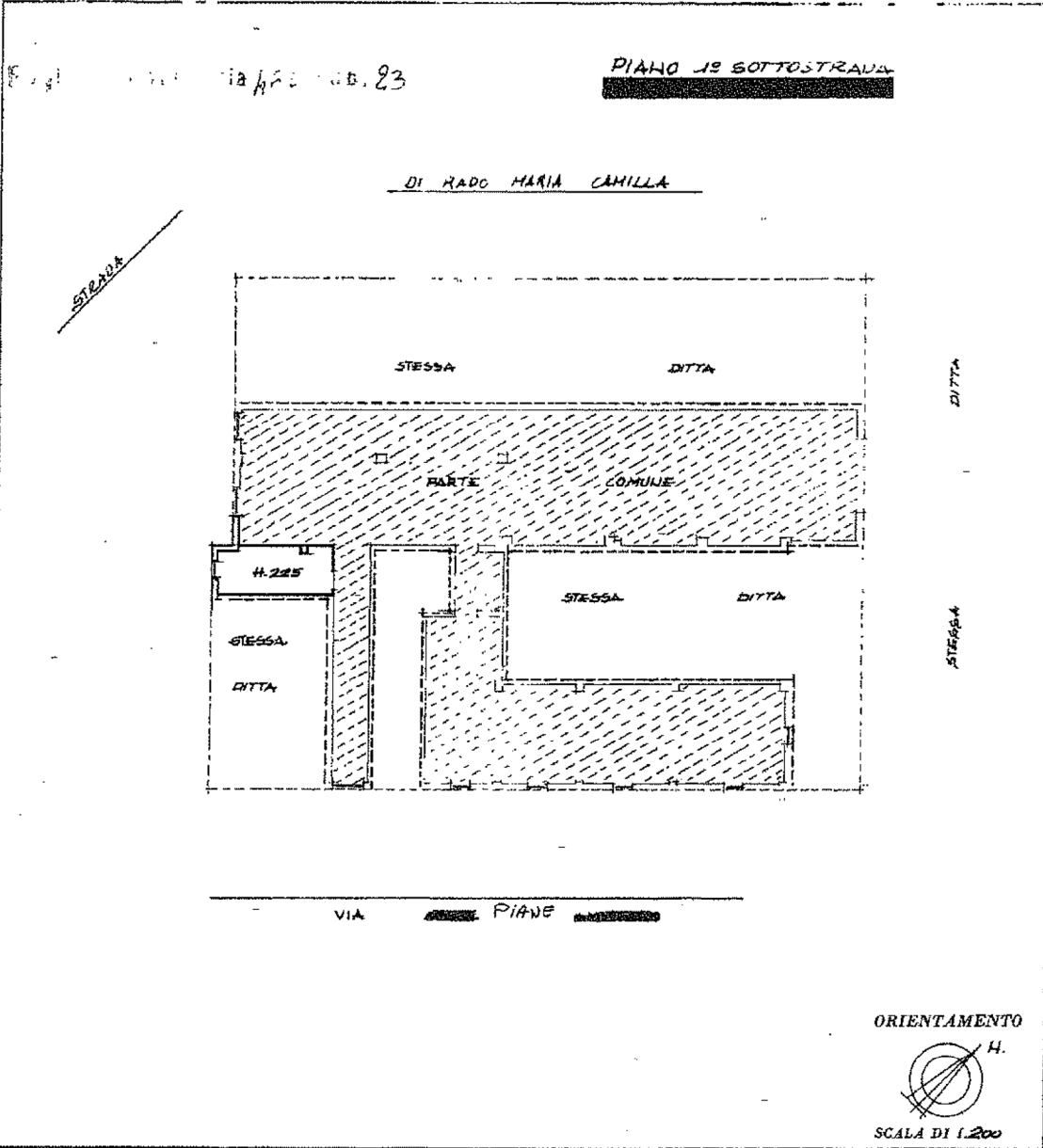

SPAZIO RISERVATO PER LE ANNOTAZIONI D'UFFICIO

DATA: 11/07/2015
PROT. N. 123

Compilata dal Geom. Donato De Simone
(Titolo, nome e cognome del tecnico)

Iscritto all'Albo dei Geometri
della Provincia di CHIETI n. 590

DATA: 11 LUG. 1985

Firma:

Catasto dei Fabbricati - Situazione al 10/07/2015 - Comune di SANTA MARIA IMBARO (I244) - < Foglio: 3 - Particella: 467 - Subaliquota: 23 >
VIA PIANE n. 71 piano: S1;

Ultima planimetria in atti

497



MINISTERO DELLE FINANZE
DIREZIONE GENERALE DEL CATASTO E DEI SERVIZI TECNICI ERARIALI
NUOVO CATASTO EDILIZIO URBANO

Min. R. Nuovo Catasto Edilizio Urbano

Lire
200

(R. DECRETO LEGGE 1 APRILE 1939, N. 602)

Planimetria dell'immobile situato nel Comune di SANTA MARIA IMBARO Via Piane n. 71 Int. 1

Ditta PANORAMICA di Arrizza, Di Giovanni e De Simone

Allegata alla dichiarazione presentata all'Ufficio Tecnico Erariale di Chieti

FOGLIO 3 PARTICELLA 467 Sub. 5 e
PARTICELLA 484 Sub. 4

PIANTA PIANO TERRA

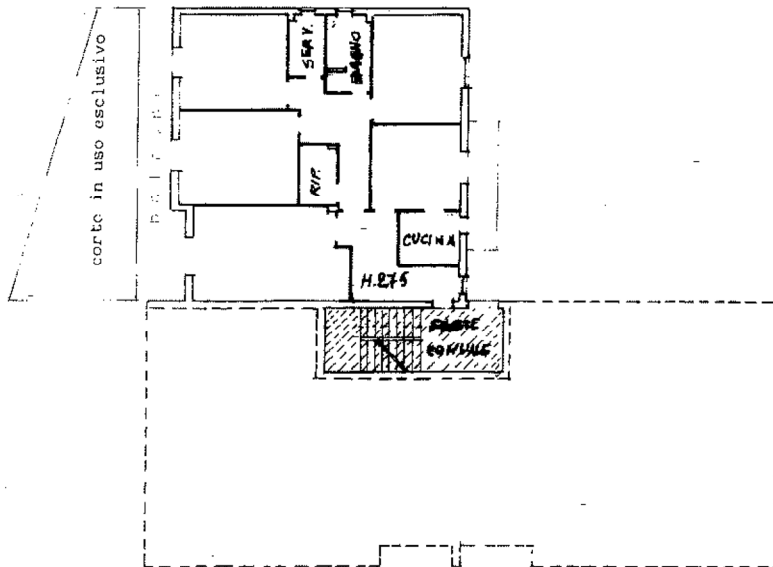

corte in uso esclusivo

ORIENTAMENTO
nord

SCALA DI 1:200

SPAZIO RISERVATO PER LE ANNOTAZIONI D'UFFICIO

DATA
PROT. N°

SPINZA UUGO

Compilata dal geometra **GIORGIO DE SIMONE**
(Titolo, nome e cognome del tecnico)

Iscritto all'Albo dei geometri
della Provincia di Chieti n. 590
DATA 26 Maggio 1986

Firma

Catasto dei Fabbricati - Situazione al 25/10/2017 - Comune di SANTA MARIA IMBARO (I244) - Foglio: 3 - Particella: 467 - Subalterno: 5 >

Ultima planimetria in atti