

**Agenzia del Territorio
CATASTO FABBRICATI
Ufficio Provinciale di
Chieti**

Dichiarazione protocollo n. CH0246604 del 13/12/2011

Planimetria di u.i.u. in Comune di Lanciano

Via Guglielmo Polzinetti

civ. 3

Identificativi Catastali:

Sezione:

Foglio: 27

Particella: 4417

Subalterno: 49

Compilata da:
Fratangelo Luciano

Iscritto all'albo:
Geometri

Prov. Chieti

N. 959

Scheda n. 1

Scala 1:200

PIANO SESTO (Piano sottotetto)

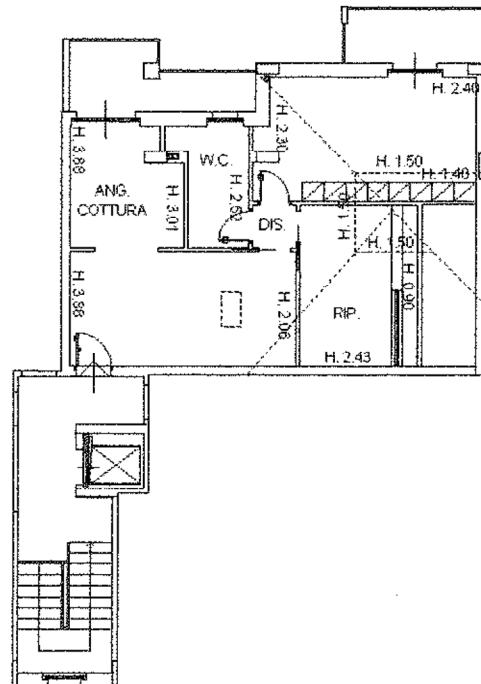

Catasto dei Fabbricati - Situazione al 20/12/2019 - Comune di LANCIANO (E435) - < Foglio: 27 - Particella: 4417 - Subalterno: 49 >
VIA GUGLIELMO POLZINETTI n. 3 piano: 6;

Ultima planimetria in atti

Data: 20/12/2019 - n. T60752 - Richiedente: DVRDVD78P23E243F

Totale schede: 1 - Formato di acquisizione: A4(210x297) - Formato stampa richiesto: A4(210x297)